

أمان البلاد للمشاريع

Aman Al Bilad Projects

COMPANY PROFILE

ملف الشركة

أمان البلاد للمشاريع
Aman Al Bilad Projects

S.No	TABLE OF CONTENTS	فهرس المحتويات	Page
1	Who We Are	من نحن	01
2	Our Vision	رؤيتنا	02
3	Our Mission	رسالتنا	03
4	Our Services	خدماتنا	04
5	Manufacturing Services	خدمات التصنيع	05
6	Mechanical Services	الخدمات الميكانيكية	06
(i)	HVAC Works	أنظمة التكييف والتهوية	07
(ii)	Firefighting Systems	أنظمة مكافحة الحريق	11
(iii)	Plumbing Services	خدمات السباكة	18
7	Information Technology Solutions	حلول تكنولوجيا المعلومات	20
8	Electrical Services	الخدمات الكهربائية	21
(i)	Low Current Systems	أنظمة التيار الخفيف	22
(ii)	Fire Alarm Systems	أنظمة إنذار الحريق	31
(iii)	Low Voltage Systems	أنظمة الجهد المنخفض	33
9	Sectors We Serve	القطاعات التي نخدمها	40
10	Certificates That We Obtained	الشهادات التي حصلنا عليها	41
11	Key Clients & Organizations	العملاء والجهات الرئيسية	44
12	Official Certifications & Registrations	الشهادات والتسجيلات الرسمية	50
13	GOSI Certificates	شهادات GOSI	52
14	Wage Protection, Saudization...	شهادات حماية الأجور والسعودة والأيزو	53
15	Financial, Address, Commercial &...	المستندات المالية والعنوان الوطني...	55
16	Government Sector Projects	مشاريع القطاع الحكومي	57
17	Private sector projects	مشاريع القطاع الخاص	60
18	Our Projects Gallery	معرض مشاريعنا	66



من نحن

أمان البلاد للمشاريع شركة متخصصة في تنفيذ وتوريد الأعمال الكهروميكانيكية المتكاملة، نقدم حلولاً عملية تجمع بين الكهرباء والميكانيكا بما يناسب المشاريع السكنية والتجارية والصناعية.

منذ انطلاقتنا، نضع الجودة والسلامة في مقدمة أولوياتنا، ونعتمد أحدث التقنيات لتنفيذ المشاريع بدقة وكفاءة من مرحلة التصميم حتى التسليم، من خلال فريق هندسي مؤهل يعمل وفق المواصفات العالمية ويلتزم بالمواعيد المحددة.

Who We Are

Aman Albilad Projects specializes in complete electromechanical works, covering both supply and execution. We provide practical integrated solutions for residential, commercial, and industrial projects.

Since our establishment, quality and safety have been the foundation of our work. We deliver projects with precision and efficiency, from design to handover, through a qualified engineering team working according to international standards and committed timelines.

Integrated Solutions
حلول متكاملة

Quality & Safety
الجودة والسلامة

Precision Execution
التنفيذ الدقيق



رؤيتنا

أن نكون الشريك المفضل في تقديم حلول وخدمات كهروميكانيكية متكاملة، من خلال حلول مبتكرة وفعالة ترفع كفاءة المشاريع وتحقق أعلى مستويات الجودة.

Our Vision

To be the preferred partner in integrated electromechanical solutions and services by delivering innovative, effective solutions that improve project efficiency and achieve the highest quality standards.

Leadership
الريادة

Excellence
التميز

Innovation
الابتكار



مهمتنا

نلتزم بتقديم خدمات كهروميكانيكية عالية الكفاءة والجودة لعملائنا في القطاعين العام والخاص، من خلال فريق هندسي متخصص، وأحدث التقنيات، والالتزام الكامل بمعايير السلامة والجودة العالمية. نسعى إلى تقديم قيمة حقيقية ومضافة في كل مشروع ننفذه.

Our Mission

To deliver high-efficiency, high-quality electromechanical services for public and private sector clients through our specialized engineering team, modern technologies, and full commitment to global safety and quality standards. Our goal is to add real value to every project we execute.

Real Value
قيمة حقيقية

Global Standards
معايير عالمية

Expert Team
فريق متخصص



خدماتنا

في شركة أمان البلاد للمشاريع، نسعى لأن نكون جزءاً أساسياً من نجاح أي مشروع من خلال تقديم منظومة خدمات هندسية متكاملة، تقوم على التخطيط الدقيق والتنفيذ الاحترافي.

نهيئ بيئة تشغيلية متكاملة تدعم استمرارية الأداء باستخدام حلول تقنية متطورة تناسب مختلف أنواع المنشآت.

Our Services

At Aman Albilad Projects, we aim to be an essential part of every project's success by providing a complete engineering service package built on precise planning and professional execution.

We create integrated operational environments that support continuous performance through advanced technical solutions suitable for different types of facilities.



Manufacturing Services

الخدمات التصنيعية



01 Firefighting Pumps Manufacturing

مصنع لصناعة مضخات الحريق



02 Air Duct Manufacturing

مصنع لصناعة مجاري الهواء

Mechanical Services

الخدمات ميكانيكي

Mechanical Services include:

1. HVAC Systems
2. Firefighting Systems
3. Plumbing

تشمل الخدمات الميكانيكية:

1. أنظمة التدفئة والتهوية وتكييف الهواء
2. أنظمة مكافحة الحرائق
3. السباكة



01

HVAC Systems

أنظمة التكييف



02

Firefighting Systems

أنظمة الإطفاء



03

Plumbing

السباكة

HVAC Works

أنظمة التكييف والتهوية



A

Chilled Water System

نظام التكييف بالماء المبرّد

B

DX Air Conditioning Units

وحدات التكييف DX

C

VRV / VRF Air Conditioning

تكييف VRV / VRF

Chilled Water System

A chilled water system is a central HVAC system that uses water as the cooling medium. Water is cooled through the evaporator and then pumped to heat exchangers using dedicated pumps. Fans direct air across the heat exchangers, allowing the cooled water to reduce the air temperature inside the space.

The condenser is cooled according to the air-conditioning design, either by air through an air-cooled condenser unit or by water circulated from cooling towers to heat exchangers.

Chiller systems are considered among the most powerful central air-conditioning solutions in terms of cooling capacity and operating performance. However, they are also among the highest in cost, which is why some central air-conditioning design and execution companies tend to limit their use.

This system can be suitable for smaller villas, hospitals, and residential complexes that include multiple units and depend on one central air-conditioning system.

نظام التكييف بالماء المبرّد

يُعد نظام التكييف المركزي بالماء المبرّد من أنظمة التكييف التي تعتمد على الماء كوسيط لتبريد المنطقة المطلوبة، حيث يتم تبريد الماء داخل المبخر، ثم يُضخ إلى المبادلات الحرارية بواسطة مضخات خاصة. بعد ذلك يتم تمرير الهواء على هذه المبادلات بواسطة مراوح مخصصة ليتم تبريد الهواء داخل المكان.

ويتم تبريد المكثف حسب تصميم نظام التكييف، إما بواسطة الهواء من خلال وحدة تكثيف مبردة بالهواء، أو بواسطة الماء المنقول من أبراج التبريد إلى المبادلات الحرارية.

يُعتبر نظام الشيلر من أفضل أنظمة التكييف المركزي من حيث قدرة التبريد وقوة التشغيل، إلا أنه من الأنظمة الأعلى تكلفة، لذلك تتجه بعض شركات تصميم وتنفيذ التكييف المركزي إلى تقليل الاعتماد عليه في بعض الحالات.

يناسب هذا النظام بعض المساحات الصغيرة مثل الفلل، إضافة إلى المستشفيات والمجمعات السكنية التي تحتوي على عدة وحدات وتعتمد على نظام تكييف مركزي واحد.

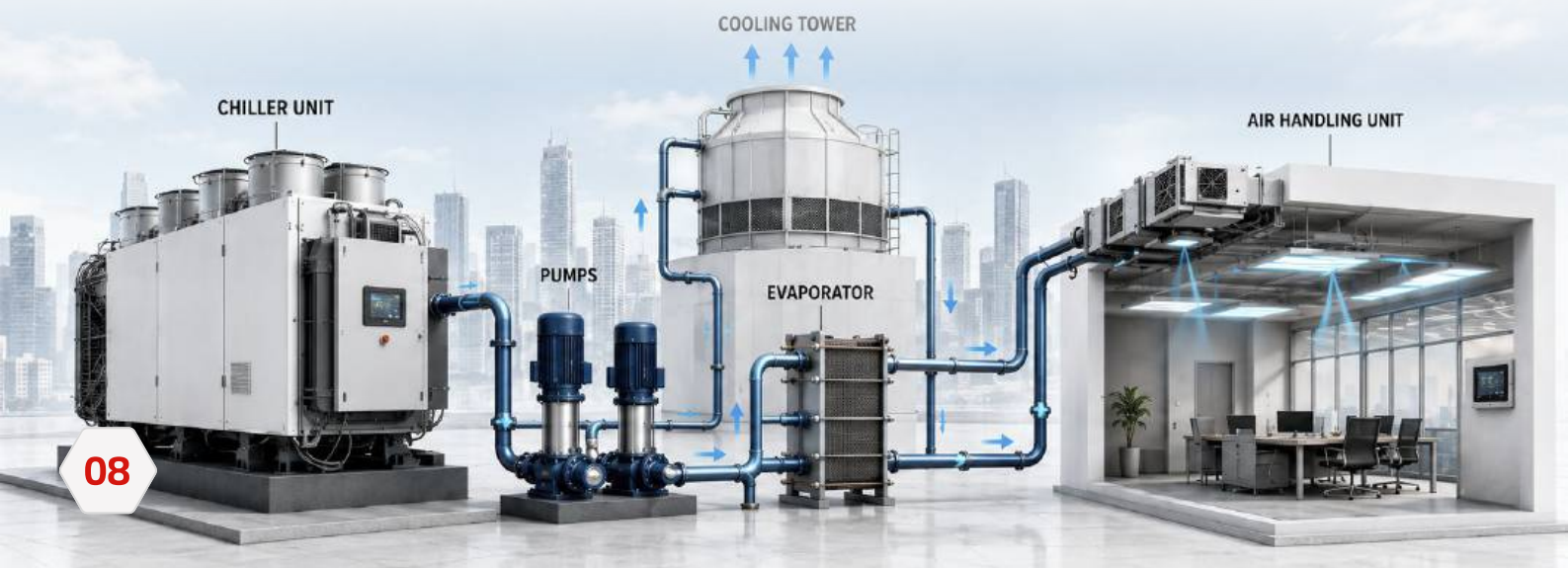

DX Air Conditioning Units

DX air-conditioning units, including wall-mounted split units, concealed split units, and package units, can be installed in various residential and administrative buildings due to their simple installation requirements.

Their installation is generally similar to standard split systems, where outdoor units are connected to indoor fan units. The main difference is the use of ductwork installed above the ceiling to distribute conditioned air from indoor units to air outlets in each room.

Split air-conditioning systems provide high flexibility, allowing each room temperature to be controlled independently. They also have lower maintenance costs compared to many central air-conditioning systems, making them suitable for small spaces and residential units.

In addition, the company owns a dedicated factory for manufacturing different types of air ducts, giving it a competitive advantage in quality and pricing.

وحدة التكييف بالتمدد المباشر

يمكن تركيب وحدات التكييف DX مثل وحدات الإسبليت الجداري، والإسبليت المخفي، ووحدات الباكيج في المباني السكنية والإدارية بمختلف أنواعها، نظراً لسهولة تمديداتها ومتطلبات تركيبها البسيطة.

ويكون تركيبها مشابهاً لأنظمة الإسبليت التقليدية، حيث يتم ربط الوحدات الخارجية بوحدات المراوح الداخلية، مع إضافة نظام مجاري هواء أعلى السقف لتوزيع الهواء المكيف من الوحدات الداخلية إلى مخارج الهواء في الغرف.

توفر أنظمة الإسبليت مرونة عالية في التحكم بدرجة حرارة كل غرفة بشكل مستقل، كما تتميز بانخفاض تكاليف الصيانة مقارنة ببعض أنظمة التكييف المركزي، مما يجعلها مناسبة للمساحات الصغيرة والوحدات السكنية.

كما تمتلك الشركة مصنعاً متخصصاً في تصنيع مجاري الهواء بمختلف أنواعها، مما يمنحها ميزة تنافسية من حيث الجودة والسعر.



VRV / VRF Air Conditioning

VRV / VRF air-conditioning is a modern cooling system based on Variable Refrigerant Volume technology, known for high efficiency in buildings with different cooling loads.

It is suitable for hotels, towers, schools, government facilities, homes, and other buildings, offering flexible applications and simple control.

The system consists of one outdoor unit connected to multiple indoor units, such as concealed, cassette, wall-mounted, and other types. It uses inverter or digital compressor technology to optimize performance and reduce energy consumption compared to traditional systems.

Its smart control boards read indoor-unit data and cooling requirements, then adjust compressor operation accordingly. Copper piping between indoor and outdoor units can extend up to approximately 1,000 meters, making it ideal for high-rise buildings and towers.

By connecting several indoor units to one outdoor unit, the system saves roof space and reduces overcrowding of outdoor units.

نظام تكييف VRV / VRF

يُعد نظام تكييف VRV / VRF من الأنظمة الحديثة التي تعتمد على تقنية حجم التبريد المتغير، ويتميز بكفاءة عالية خاصة في المباني ذات الأحمال التبريدية المختلفة.

يناسب هذا النظام الفنادق، الأبراج، المدارس، الجهات الحكومية، المنازل، وغيرها، ويوفر مرونة واسعة في الاستخدام مع سهولة التحكم.

يتكون النظام من وحدة خارجية واحدة متصلة بعدة وحدات داخلية مثل المخفي، الكاسيت، الجداري، وغيرها، ويعمل باستخدام تقنية الإنفرتر أو التقنية الرقمية لتحسين الأداء وتقليل استهلاك الطاقة مقارنة بالأنظمة التقليدية.

تقوم اللوحات الإلكترونية الذكية بقراءة بيانات الوحدات الداخلية وأحمال التبريد المطلوبة، ثم ضبط عمل الضواغط وفقاً لذلك. كما يمكن أن تصل تمديدات النحاس بين الوحدات الداخلية والخارجية إلى حوالي 1,000 متر، مما يجعله مناسباً للأبراج والمباني المرتفعة.

ويساعد ربط عدة وحدات داخلية بوحدة خارجية واحدة في توفير مساحات الأسطح وتقليل تكدس الوحدات الخارجية.



Firefighting Systems

أنظمة مكافحة الحريق



A

Automatic Sprinkler Systems

أنظمة الإطفاء بالرش الآلي

B

Foam Extinguishing Systems

أنظمة الإطفاء بالرغوة أو البودرة

C

Water Immersion Systems

أنظمة الغمر بالمياه

D

Gas Extinguishing Systems

أنظمة الإطفاء بالغاز

المراحل الأربع
لخدمات الحماية من الحرائق



A Safety Plan Design
تصميم مخططات السلامة

We begin by identifying potential hazards inside the facility, then define the preventive and firefighting measures required to reduce risks.

Our safety plan design is based on:

- Facility type and activity
- Facility size and location
- Existing systems and equipment
- Expected hazards

The final design vision is developed in coordination with you, your team, and safety specialists to ensure complete and accurate review before implementation

نبدأ بتحديد المخاطر المحتملة داخل المنشأة، ثم نرسم الإجراءات الوقائية والإطفائية المناسبة للحد من تأثيرها.

يعتمد تصميم مخططات السلامة على:

- نوع المنشأة ونشاطها
- حجم المنشأة وموقعها
- الأنظمة والمعدات الموجودة داخلها
- المخاطر المتوقعة التي قد تحدث

وتُستكمل رؤية التصميم بالتعاون مع فريقكم والعاملين في المنشأة، إضافة إلى متخصصي السلامة، لضمان مراجعة شاملة ودقيقة قبل التنفيذ.



B Supply, Installation & Commissioning
التوريد والتركيب والتشغيل

Our firefighting works are executed through two specialized teams: fire technicians and alarm technicians.

We install control equipment, firefighting devices including fixed, automatic, manual, and pump-based systems, as well as alarm systems approved according to Saudi Civil Defense requirements.

Our sales team maintains strong supplier relationships across the Kingdom to provide reliable alarms and detectors.

We coordinate closely with management and the project manager to share the technical vision and provide suitable alternatives when required

يتم تنفيذ أعمال أنظمة الإطفاء من خلال فريقين متخصصين: فنيي الحريق وفنيي الإنذار.

نقوم بتركيب معدات التحكم، وأجهزة المكافحة الثابتة والأوتوماتيكية واليدوية والمضخات، إضافة إلى أنظمة الإنذار المعتمدة وفق متطلبات الدفاع المدني السعودي.

كما يمتلك فريق المبيعات علاقات قوية مع الموردين في المملكة لتوفير أجهزة الإنذار والكواشف المناسبة.

وننسق مع الإدارة ومدير المشروع لمشاركة الرؤية الفنية وتقديم البدائل المناسبة حسب متطلبات المشروع.

Four Stages of
Fire Protection Services



C Experienced Engineering Personnel
كوادر هندسية ذات خبرة

Our experienced engineering team inspects and tests all alarm systems before and after installation to ensure complete compliance with required specifications.

Regular periodic checks include:

- Audible and visual alarms
- Start devices and secondary power sources
- Control unit signals and equipment
- Fire alarm batteries

We ensure that the complete system operates according to specifications from the beginning of installation until final delivery.

يقوم فريقنا الهندسي ذو الخبرة بفحص واختبار جميع أجهزة الإنذار قبل وبعد التركيب للتأكد من مطابقة النظام للمواصفات المطلوبة.

تشمل الفحوصات الدورية:

- أجهزة الإنذار المسموعة والمرئية
- أجهزة البدء ومصدر الطاقة الثانوي
- إشارات وحدة التحكم ومعداتها
- بطارية جهاز إنذار الحريق

ونتأكد من عمل النظام بالكامل وفق المواصفات من بداية التنفيذ وحتى التسليم النهائي.



D Regular Maintenance
الصيانة الدورية

Fire protection systems require regular maintenance to maintain peak performance and ensure readiness at all times. Our maintenance teams test and review systems regularly to confirm compliance with required standards. We are available throughout the year for maintenance, troubleshooting, and repairs.

- Annual maintenance contracts
- System readiness for hazard activation
- 24/7 maintenance support

The final design vision is developed in coordination with you, your team, and safety specialists to ensure complete and accurate review before implementation

تحتاج أنظمة الحماية من الحريق إلى صيانة دورية لضمان الأداء المثالي وجاهزية النظام في جميع الأوقات.

تقوم فرق الصيانة لدينا باختبار ومراجعة النظام بشكل منتظم للتأكد من مطابقته للمعايير المطلوبة، كما أننا متاحون طوال العام لأعمال الصيانة واكتشاف الأعطال وإصلاحها.

- عقود صيانة سنوية
- تجهيز نظام الحريق للتشغيل عند الخطر
- صيانة ودعم على مدار 24 ساعة

Automatic Sprinkler Systems

Automatic sprinkler systems are one of the most reliable fire protection solutions for buildings and facilities. The system is designed to detect heat and discharge water automatically through sprinkler heads in the affected area, helping control the fire at an early stage and reduce the risk of spread.

Aman Al Bilad Projects provides complete sprinkler system works, including piping networks, sprinkler heads, valves, control assemblies, pumps, testing, and commissioning according to project requirements and approved safety standards.

أنظمة الرش الآلي

تُعد أنظمة الرش الآلي من أهم حلول الحماية من الحريق في المباني والمنشآت، حيث تعمل على استشعار الحرارة وإطلاق المياه تلقائياً من خلال رؤوس الرش في منطقة الحريق، مما يساعد على السيطرة المبكرة وتقليل احتمالية انتشار الحريق.

تقدم شركة أمان البلاد للمشاريع أعمال أنظمة الرش الآلي بشكل متكامل، بما يشمل شبكات المواسير، رؤوس الرش، الصمامات، وحدات التحكم، المضخات، الاختبار، والتشغيل وفق متطلبات المشروع والمعايير المعتمدة للسلامة.



Foam extinguishing systems

Foam extinguishing systems are designed for areas exposed to flammable liquid fire risks, where water alone may not provide effective protection. The system works by mixing foam concentrate with water to create a foam blanket that covers the fuel surface, separates it from oxygen, suppresses flames, and helps reduce the risk of reignition.

These systems are suitable for fuel storage areas, generator rooms, industrial facilities, chemical storage areas, and other high-risk locations requiring specialized fire protection.

أنظمة الإطفاء بالرغوة

تُستخدم أنظمة الإطفاء بالرغوة في المناطق المعرضة لمخاطر حرائق السوائل القابلة للاشتعال، حيث قد لا تكون المياه وحدها كافية لتحقيق الحماية المطلوبة. يعمل النظام من خلال خلط مادة الرغوة مع الماء لتكوين طبقة رغوية تغطي سطح الوقود، وتفصل عنه الأكسجين، وتساعد على إخماد اللهب وتقليل احتمالية إعادة الاشتعال.

وتناسب هذه الأنظمة مناطق تخزين الوقود، غرف المولدات، المنشآت الصناعية، مناطق تخزين المواد الكيميائية، والمواقع عالية الخطورة التي تتطلب حلول إطفاء متخصصة.



Water immersion systems

Water immersion, or deluge fire protection systems, are designed for high-risk areas that require rapid and wide-area water discharge. Unlike standard sprinkler systems, deluge systems can release water through multiple open nozzles or outlets once activated by the detection or control system.

These systems are commonly used in industrial facilities, equipment areas, storage zones, and locations where fast fire control and cooling are required. Aman Al Bilad Projects provides the required piping, valves, control equipment, pumps, testing, and commissioning to ensure reliable system performance.

أنظمة الغمر بالمياه

تُستخدم أنظمة الغمر بالمياه، أو أنظمة الديلوج، في المناطق عالية الخطورة التي تحتاج إلى إطلاق سريع وواسع للمياه. وعلى عكس أنظمة الرش التقليدية، يمكن لهذا النظام إطلاق المياه من عدة فوهات أو مخارج مفتوحة بمجرد تفعيله من خلال نظام الكشف أو وحدة التحكم.

وتناسب هذه الأنظمة المنشآت الصناعية، مناطق المعدات، مناطق التخزين، والمواقع التي تتطلب سيطرة سريعة على الحريق وتبريداً فعالاً. وتوفر شركة أمان البلاد للمشاريع المواسير، الصمامات، معدات التحكم، المضخات، الاختبار، والتشغيل لضمان أداء موثوق للنظام.



Gas extinguishing systems

Gas extinguishing systems are used to protect sensitive areas where water-based systems may damage equipment or interrupt operations. These systems release a suitable extinguishing agent to suppress fire quickly while minimizing impact on critical assets.

Aman Al Bilad Projects provides gas fire suppression solutions such as CO_2, FM200, Novec, and Aerosol Fire Pro, suitable for server rooms, data centers, electrical rooms, control rooms, and other critical technical spaces. The company profile also highlights Aerosol Fire Pro as an advanced solution that releases fine particles to smother flames and interrupt the chemical reaction of fire.

أنظمة الإطفاء بالغاز

تُستخدم أنظمة الإطفاء بالغاز لحماية المناطق الحساسة التي قد تتأثر بالمياه أو تتطلب استمرارية تشغيل وحماية عالية للمعدات. تعمل هذه الأنظمة على إطلاق مادة إطفاء مناسبة للسيطرة السريعة على الحريق مع تقليل التأثير على الأصول والمعدات الحيوية.

تقدم شركة أمان البلاد للمشاريع حلول الإطفاء بالغاز مثل CO_2 وFM200 وNovec وAerosol Fire Pro، وهي مناسبة لغرف السيرفرات، مراكز البيانات، غرف الكهرباء، غرف التحكم، والمناطق التقنية الحساسة. كما يوضح ملف الشركة أن نظام Aerosol Fire Pro يُعد حلاً متطوراً يعتمد على إطلاق جسيمات دقيقة تساعد على خنق اللهب وإيقاف التفاعل الكيميائي للحريق.



Plumbing Services

خدمات السباكة



A

Repairs And Installations

إصلاحات وتركيبات عالية الجودة

B

Drainage Systems

أنظمة صرف فعالة

C

Maintenance And Emergency Repairs

صيانة دورية وإصلاحات طارئة

خدمات السباكة

تقدم شركة أمان البلاد للمشاريع خدمات السباكة والصرف الصحي في المملكة العربية السعودية، من خلال حلول عملية وموثوقة وفعالة من حيث التكلفة.

تشمل خدماتنا:

- إصلاحات وتركيبات عالية الجودة
- أنظمة صرف فعالة
- صيانة دورية وإصلاحات طارئة

نقدم حلولاً في الوقت المناسب لدعم التشغيل الآمن والفعال للمباني.
كما نقوم بتوريد وتركيب جميع أنظمة الصرف والتغذية للمباني المختلفة، بما يشمل أعمال التأسيس والاختبار والتشطيب.

Plumbing Services

Aman Albilad Projects provides plumbing and sanitation services across Saudi Arabia, delivering practical, reliable, and cost-effective solutions

Our Services Include:

- High-quality repairs and installations
- Effective drainage system
- Routine maintenance and emergency repairs

We provide timely solutions that support safe and efficient building operations.
We also supply and install drainage and water supply systems for different types of buildings, including foundation works, testing, and finishing



A Repairs And Installations
إصلاحات وتركيبات عالية الجودة

B Drainage Systems
أنظمة صرف فعالة

C Maintenance And Emergency Repairs
صيانة دورية وإصلاحات طارئة

IT Solutions

حلول تقنية المعلومات



01
Enterprise Software Development
تطوير برمجيات المؤسسات



02
Mobile App Development
تطوير تطبيقات الجوال



03
Dedicated Development Teams
فرق تطوير مخصصة



04
Technical Consulting
الاستشارات التقنية



05
Digital Transformation
التحول الرقمي



06
UI/UX Design
تصميم UI/UX



07
QA and Testing
ضمان الجودة والاختبار



08
DevOps Services
خدمات DevOps

Electrical Services

الخدمات الكهرباء

Electrical Services include:

1. Low Current Systems
2. Fire Alarm Systems
3. Low Voltage Systems

خدمات الكهرباء تشمل:

1. أنظمة التيار الخفيف
2. أجهزة إنذار الحريق
3. أنظمة الجهد المنخفض



01

Low Current Systems

أنظمة التيار الخفيف



02

Fire Alarm Systems

أجهزة إنذار الحريق

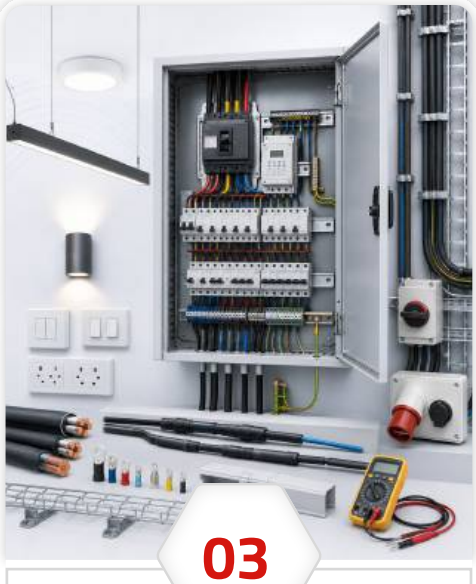

03

Low Voltage Systems

أنظمة الجهد المنخفض

Low Current Systems

أنظمة التيار الخفيف



A

Wired & Wireless Networks

الشبكات السلكية واللاسلكية

B

Communications Centers - PBX

تركيب وبرمجة مراكز الاتصالات

C

Fiber Optic Networks

شبكات الألياف الضوئية

D

Access Control Systems

أنظمة التحكم في الدخول

E

Car Park Gates

بوابات مواقف السيارات

F

Security Gates for Individuals

بوابات التفتيش الأمني للأفراد

G

CCTV Cameras

كاميرات المراقبة التلفزيونية

H

PTZ Surveillance Cameras

كاميرات مراقبة متحركة بتقنية PTZ

الشبكات السلكية واللاسلكية

الشبكات السلكية
تعتمد الشبكات السلكية على ربط الأجهزة ببعضها باستخدام الكابلات، سواء كانت نحاسية أو ألياف بصرية، وهي مناسبة للبيئات التي تحتاج إلى اتصال ثابت وتشغيل مستمر.

مميزاتها:
- تشغيل متواصل دون انقطاع
- أجهزة ثابتة لا تحتاج إلى تحريك
- اتصال مستقر وموثوق

الشبكات اللاسلكية
تعمل الشبكات اللاسلكية عبر الواي فاي، وتُعد مناسبة للأماكن التي لا تتوفر فيها بنية تحتية كافية للأسلاك أو يصعب تمديد الكابلات فيها.

مميزاتها:
- مرونة عالية
- تعتمد على موجات الراديو
- تخترق الحواجز والعوائق بين نقاط الوصول

Wired & Wireless Networks

Wired Network
A wired network connects devices using copper or fiber-optic cables. It is suitable for environments that require stable connectivity and continuous operation.

Benefits:
- Nonstop operation
- Fixed device connectivity
- No need to move connected devices frequently

Wireless Network
A wireless network operates through Wi-Fi and is ideal for locations where cabling infrastructure is limited or difficult to install.

Benefits:
- High flexibility
- Uses radio waves
- Can pass through walls and obstacles between access points





تركيب وبرمجة مراكز الاتصالات — السنترال

تركيب وبرمجة مراكز الاتصالات – السنترال:

توفر أنظمة السنترال مزايا عملية متعددة، مثل تسجيل المكالمات، الربط مع قاعدة العملاء، البريد الصوتي، تحويل المكالمات إلى الكمبيوتر والجوال حتى خارج الشركة، وتحويل الفاكسات إلى البريد الإلكتروني.

نقوم بـ:

- تحديد عدد المستخدمين المناسب
- اختيار نظام السنترال حسب حجم الشركة أو توسعها المستقبلي
- التأكد من توفر المزايا المطلوبة وفق توصيات فريقنا الفني

Communications Centers - PBX

Installation and Programming of Communications Centers — PBX:

PBX systems provide several practical communication features, including call recording, CRM integration, voicemail, call forwarding to computers and mobile phones even remotely, and fax-to-email conversion.

Our scope includes:

- Determining the required number of users
- Selecting the right PBX system based on company size and future expansion
- Ensuring the required features are available as recommended by our technical team



Fiber Optic Networks

شبكات الألياف الضوئية

Establishing Fiber Optic Networks for Projects:

We provide specialized technical teams for the installation and extension of fiber optic cables within an integrated engineering framework.

Our services include:

- Fusion splicing
- Maintenance and connection to and from main data-room cabinets
- All required testing until final delivery

إنشاء شبكات الألياف البصرية للمشاريع:

نوفر كوادر فنية متخصصة في تأسيس وتمديد كابلات الألياف البصرية ضمن إطار هندسي متكامل.

تشمل خدماتنا:

- اللحام Fusion Splicing
- الصيانة والربط من وإلى الكبائن الرئيسية بغرفة البيانات
- إجراء جميع الاختبارات اللازمة حتى التسليم النهائي

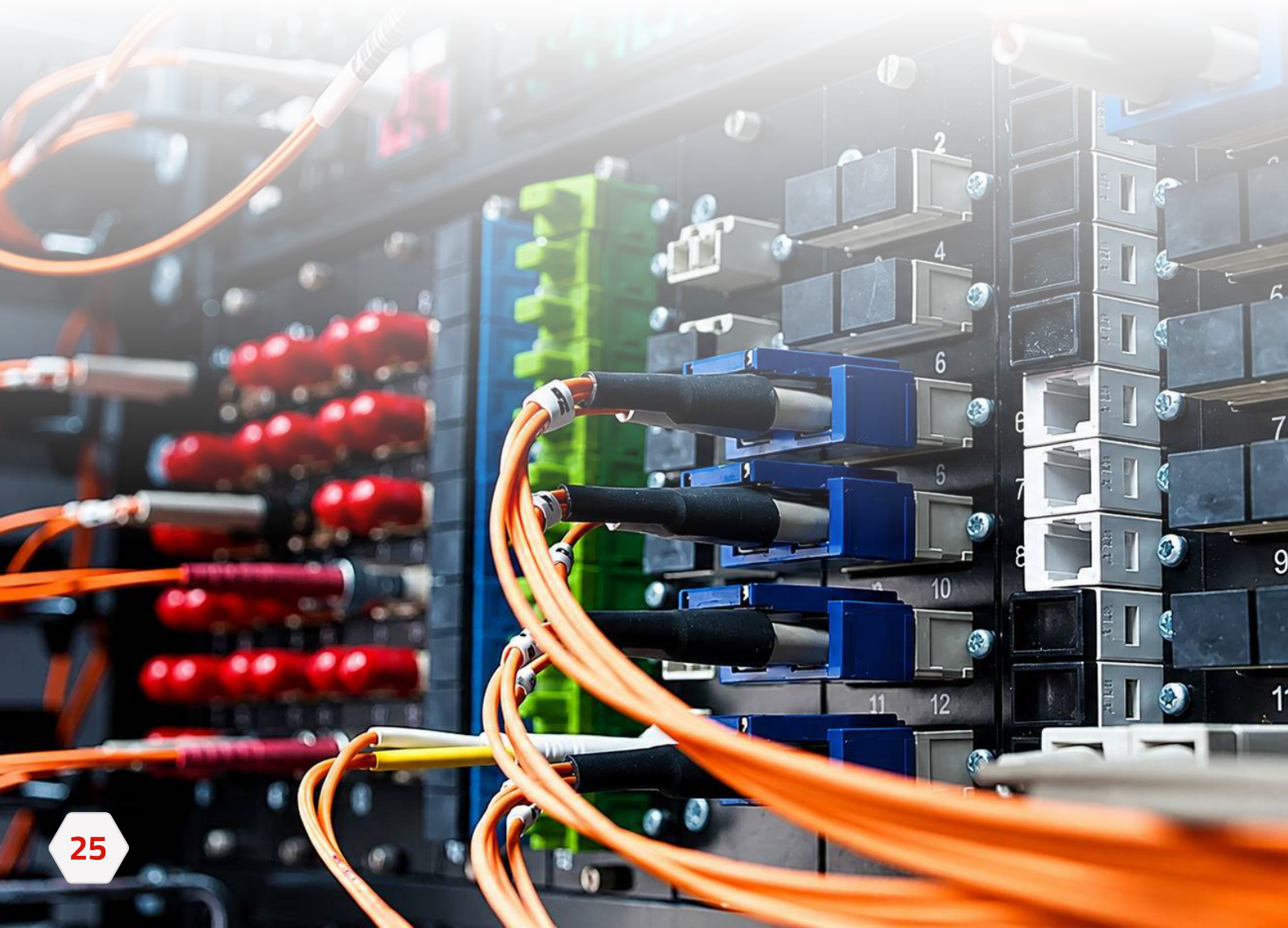

أنظمة التحكم في الدخول

تهدف أنظمة التحكم بالدخول إلى منع دخول غير المصرح لهم إلى المباني أو المناطق المحددة، مما يساعد المنشآت على حماية المواقع الحساسة وإدارة الوصول بكفاءة.

المكونات تشمل:
بطاقات الوصول
قارئات نقاط الدخول
أنظمة القياس الحيوي مثل بصمة الإصبع، بصمة العين، والتعرف على الوجه

مجالات الاستخدام:
- المصانع
- المستشفيات
- الفنادق
- الشركات
- المطارات
- المناطق الحساسة والمقيدة

الفوائد:
- توفير أمان وحماية إضافية
- تقييد الدخول للأشخاص المخولين فقط
- تعزيز التحكم الآمن في المناطق الحساسة

Access Control Systems

Access control systems are designed to prevent unauthorized entry to buildings or specific areas, helping organizations protect sensitive locations and manage access efficiently

Components include:
Access cards
Card readers at entry points
Biometric systems, including fingerprint, iris, and face recognition

Used in:
- Factories
- Hospitals
- Hotels
- Companies
- Airports
- Sensitive and restricted areas

Benefits:
- Provides additional security and protection
- Restricts access to authorized personnel only
- Supports safer control of sensitive areas



Car Park Gates

Aman Albilad Projects provides the programming and supply of road barriers for public parking gates to control vehicle entry and exit.

We offer barriers in different sizes, including 3 meters, 4 meters, and 6 meters, covering all possible road options for customers.

Through specialized technical programming, we ensure high standards of safety, performance, and operation. We also provide suitable options according to client requirements through direct communication with original agents inside and outside the Kingdom.

This enables us to offer competitive pricing during supply and programming across different industries, including Italian, German, and Chinese options

بوابات مواقف السيارات

توفر شركة أمان البلاد للمشاريع برمجة وتوريد حواجز الطرق أو بوابات المواقف العامة للتحكم في دخول وخروج السيارات.

نوفر الحواجز بجميع المقاسات، مثل 3 متر، و4 متر، و6 متر، بما يغطي مختلف احتياجات العملاء وخيارات الطرق.

ومن خلال البرمجة الفنية المتخصصة، نضمن أعلى مستويات السلامة والأداء والتشغيل، مع توفير الخيارات المناسبة حسب متطلبات العميل عبر تواصلنا المباشر مع الوكلاء الأصليين داخل المملكة وخارجها.

كما نتميز بأسعار تنافسية في أعمال التوريد والبرمجة لمختلف الصناعات، بما يشمل الخيارات الإيطالية والألمانية والصينية.



Security Gates for Individuals

Electronic security gates for individuals help improve discipline and security by controlling who can pass through and how.

These gates can operate through facial recognition and ID card recognition. They can also be controlled remotely to open automatically for authorized individuals.

They help prevent more than one person from passing through at the same time, supporting better access control and facility security

بوابات التفتيش الأمني للأفراد

توفر البوابات الإلكترونية للأفراد مستوى أعلى من الانضباط والأمان في حركة مرور الأشخاص، من خلال تحديد من يمكنه العبور وطريقة العبور.

تعمل هذه البوابات بتقنيات مثل التعرف على الوجه وبطاقات الهوية، كما يمكن التحكم بها عن بعد لفتحها تلقائياً للأشخاص المصرح لهم.

وتساعد هذه الأنظمة على منع عبور أكثر من شخص في الوقت نفسه، مما يعزز التحكم في الدخول وأمن المنشأة.



كاميرات المراقبة التلفزيونية

كاميرات المراقبة السلكية – IP
تقوم شركة أمان البلاد للمشاريع بتركيب وبرمجة مختلف أنواع كاميرات المراقبة وأنظمتها للمؤسسات، مع خدمات التمديد والتوزيع على المخططات بعد اعتماد التصميم الهندسي الصحيح.

ويهدف ذلك إلى تغطية جميع جوانب المشروع وتهيئته للمراقبة والتحكم بكفاءة.

كاميرات IP
تُعد كاميرات IP من أكثر أنظمة الكاميرات تطوراً وانتشاراً، وتستخدم عادة كابلات CAT 1 أو CAT 1A أو CAT V للربط بين الكاميرا وجهاز التسجيل NVR أو جهاز التوجيه المنزلي، لنقل الطاقة والبيانات بينهما.

CCTV Cameras

Wired Surveillance Cameras — IP
Aman Albilad Projects installs and programs different types of surveillance cameras and systems for businesses. Our services include extension, distribution, and placement according to approved layouts after proper engineering design.

This ensures full project coverage and prepares the site for effective monitoring and control.

IP Cameras
IP cameras are among the most advanced and widely used camera systems. They usually use CAT 1, CAT 1A, or CAT V cables to connect the camera to the NVR recording device or home router, transferring both power and data between them



PTZ Surveillance Cameras

PTZ surveillance cameras are suitable for large spaces such as factories, warehouses, farms, public streets, and open areas.

These cameras can operate in multiple directions, capture wide-angle views, and rotate up to 360° horizontally and 90° vertically. This makes them an ideal choice for business owners who manage large facilities and areas with a high number of workers, visitors, or employees

كاميرات مراقبة متحركة بتقنية (PTZ)

تناسب كاميرات PTZ المساحات الواسعة مثل المصانع، المستودعات، المزارع، الشوارع العامة، والمساحات المفتوحة.

تتميز هذه الكاميرات بقدرتها على العمل في جميع الاتجاهات، والتقاط صور بزاوية واسعة، والدوران حتى 360 درجة أفقياً و90 درجة رأسياً، مما يجعلها خياراً مثالياً لأصحاب الأعمال الذين يمتلكون مساحات كبيرة وأعداداً كبيرة من العمال والموظفين والزوار.



Fire Alarm Systems

أجهزة إنذار الحريق



A

Heat Detectors

أجهزة كشف الحرارة

B

Carbon Monoxide Detectors

كاشفات أول أكسيد الكربون

C

Smoke Detectors

كاشفات الدخان

D

Multi-Sensor Devices

أجهزة متعددة الحساسات

E

Manual Alarm Activation Devices

أجهزة التفعيل اليدوي للإنذار

F

Fire Alarm Panels

لوحات إنذار الحريق

Fire Alarm Systems

Fire alarm systems are available in several types, ranging from advanced smart devices that depend on sensors to manual operation systems.

These devices are connected to the main control panel, which is responsible for triggering the alarm and managing system alerts

أجهزة إنذار الحريق

تتوفر أجهزة إنذار الحريق بعدة أنواع، تبدأ من الأجهزة الذكية المتطورة التي تعتمد على الحساسات، وصولاً إلى أنظمة التشغيل اليدوي.

يتم توصيل هذه الأجهزة بلوحة التحكم الرئيسية المسؤولة عن إطلاق الإنذار وإدارة تنبيهات النظام.



A

Heat Detectors

أجهزة كشف الحرارة

B

Carbon Monoxide Detectors

كاشفات أول أكسيد الكربون



C

Smoke Detectors

كاشفات الدخان



D

Multi-Sensor Devices

أجهزة متعددة الحساسات



E

Manual Alarm Activation Devices

أجهزة التفعيل اليدوي للإنذار



F

Fire Alarm Panels

لوحات إنذار الحريق

Low Voltage Systems

أنظمة الجهد المنخفض



A

Electrical Panels

اللوحات الكهربائية

B

Electrical Cables

كابلات الباور

C

Lighting Works

أعمال الإضاءة

D

Sockets and Switches

الأفياش والمفاتيح

E

Manual alarm activation devices

أجهزة التفعيل اليدوي للإنذار

F

Operation & Maintenance Works for Low Voltage Systems

أعمال تشغيل وصيانة أنظمة التيار المنخفض

Electrical Panels

Aman Albilad Projects provides professional services for the supply, installation, testing, and commissioning of all types of electrical distribution panels.

Scope & Features
We execute, install, test, and commission the electrical panels required for each project, including main and sub-breakers, protection and measuring devices, internal connections, accessories, and all fittings required for full operation.
All works are carried out by a specialized technical team in accordance with approved drawings and technical specifications.

System Features:
- Highest level of protection for equipment and electrical loads
- Ease of operation, monitoring, and maintenance
- Future expansion capability and addition of new circuits
- Balanced and safe load distribution
- Compliance with approved codes and technical specifications

اللوحات الكهربائية

تقدم شركة أمان البلاد للمشاريع خدمات احترافية في توريد وتركيب واختبار وتشغيل لوحات التوزيع الكهربائية بجميع أنواعها.

النطاق والميزات
نقوم بتنفيذ وتركيب واختبار وتشغيل اللوحات الكهربائية اللازمة للمشاريع، وتشمل القواطع الرئيسية والفرعية، وأجهزة الحماية والقياس، والتوصيلات الداخلية، والملحقات، وجميع الإكسسوارات اللازمة للتشغيل الكامل.

يتم تنفيذ الأعمال بواسطة فريق فني متخصص ووفقاً للمخططات والمواصفات الفنية المعتمدة.

مميزات النظام:
- توفير أعلى درجات الحماية للمعدات والأحمال الكهربائية
- سهولة التشغيل والمراقبة والصيانة
- إمكانية التوسع المستقبلي وإضافة دوائر جديدة
- توزيع الأحمال بشكل متوازن وآمن
- مطابقة الكودات والمواصفات الفنية المعتمدة

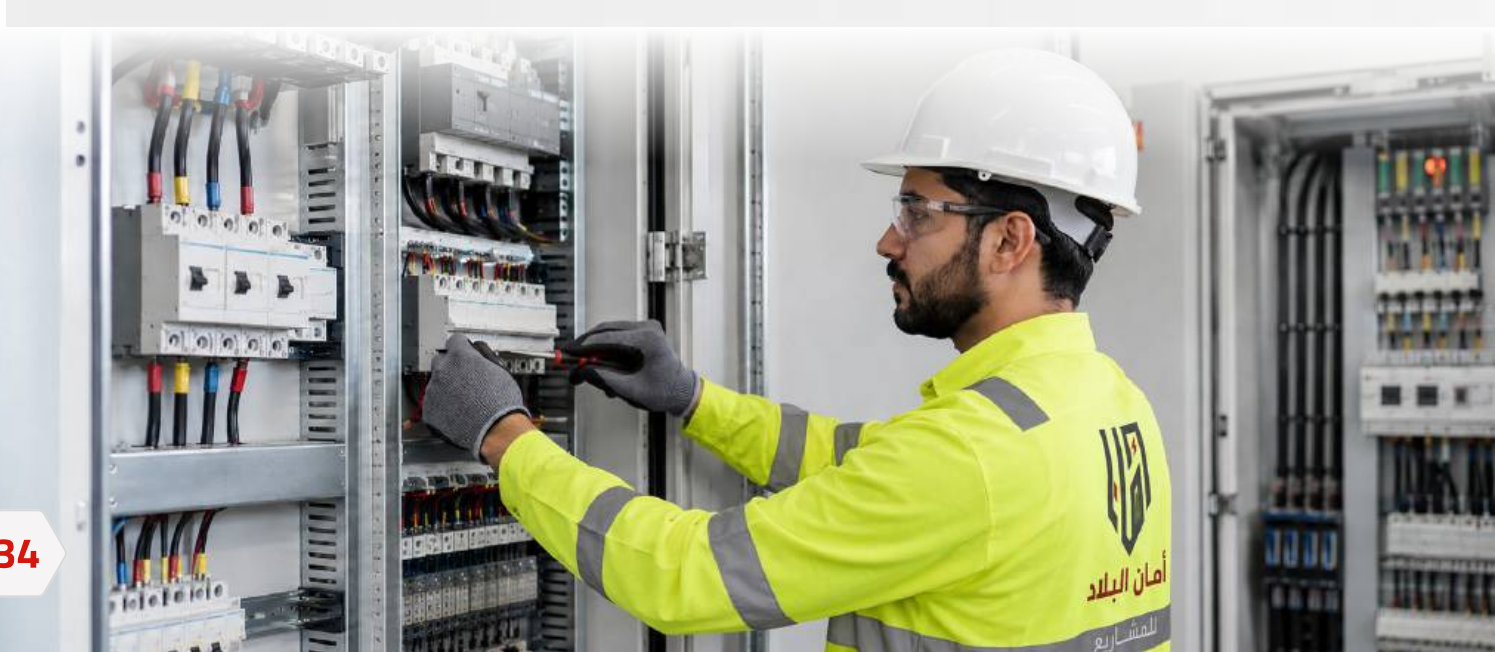

Electrical Cables

Aman Albilad Projects provides professional services for the installation, testing, and operation of low-voltage cables for different project requirements

Scope & Features
We execute, install, route, and test power cables of different sizes and voltages. The scope includes terminations, joints, supports, identification labels, and all installation and operational accessories
All works are completed by a specialized technical team in accordance with approved drawings and technical specifications

System Features:
- Efficient electrical power transmission with low losses
- Capability to withstand different operational loads
- Long operational life and high reliability
- Easy tracing and identification of cables during maintenance
- Compliance with safety and quality standard

كابلات الباور

تقدم شركة أمان البلاد للمشاريع خدمات احترافية في تركيب واختبار وتشغيل كابلات الفولتية المنخفضة بما يتناسب مع متطلبات المشاريع المختلفة.

النطاق والميزات
نقوم بتنفيذ وتركيب وتمديد واختبار كابلات القوى الكهربائية بمختلف المقاسات والجهود، وتشمل الأعمال النهايات والوصلات والحوامل والعلامات التعريفية وجميع مستلزمات التركيب والتشغيل.
يتم تنفيذ الأعمال بواسطة فريق فني متخصص ووفقاً للمخططات والمواصفات الفنية المعتمدة.

مميزات النظام:
- نقل الطاقة الكهربائية بكفاءة عالية وفقد منخفض
- تحمل الأحمال التشغيلية المختلفة
- عمر تشغيلي طويل وموثوقية عالية
- سهولة تتبع وتمييز الكابلات أثناء الصيانة
- مطابقة معايير السلامة والجودة



أعمال الإضاءة

نقوم بتنفيذ وتركيب واختبار وتشغيل وحدات الإضاءة الداخلية والخارجية، وكافة ملحقاتها، بما يشمل التمديدات والتوصيلات والمفاتيح وأجهزة التحكم اللازمة للتشغيل الكامل.
يتم تنفيذ الأعمال طبقاً للمخططات والمواصفات الفنية المعتمدة من خلال طاقم فني متخصص.

مميزات النظام:

- توفير إضاءة عالية الجودة ومريحة للمستخدمين
- ترشيد استهلاك الطاقة باستخدام تقنيات حديثة
- توزيع ضوئي متوازن يتناسب مع طبيعة الاستخدام
- انخفاض تكاليف التشغيل والصيانة
- عمر تشغيلي طويل لوحدات الإضاءة

Lighting Works

We execute, install, test, and commission internal and external lighting units, including all related accessories, extensions, connections, switches, and required control devices.

All works are carried out according to approved drawings and technical specifications by a specialized technical team.

System Features:

- High-quality and comfortable lighting for users
- Reduced energy consumption through modern lighting technologies
- Balanced lighting distribution according to the usage environment
- Lower operation and maintenance costs
- Long service life for lighting units



Sockets and Switches

Aman Albilad Projects provides professional services for the installation, testing, and commissioning of electrical sockets and switches.

Sockets & Switches Works

Aman Albilad Projects executes, installs, tests, and commissions electrical sockets, lighting switches, and disconnect switches of all types and capacities.

The scope includes boxes, accessories, and all required connections needed for complete operation, in accordance with approved drawings and technical specifications through a specialized technical team

System Features:

- Easy and safe control of electrical loads
- Practical design suitable for daily use
- High manufacturing quality and long service life
- Full compatibility with modern electrical wiring systems
- Highest levels of user safety

الأفياش والمفاتيح

تقدم شركة أمان البلاد للمشاريع خدمات احترافية في تركيب واختبار وتشغيل الأفياش والمفاتيح الكهربائية.

أعمال المقابس والمفاتيح

تقوم شركة أمان البلاد للمشاريع بتنفيذ وتركيب واختبار وتشغيل الأفياش الكهربائية ومفاتيح الإنارة ومفاتيح الفصل بجميع أنواعها وسعاتها.

يشمل ذلك العلب والملحقات والتوصيلات اللازمة للتشغيل الكامل، وفقاً للمخططات والمواصفات الفنية المعتمدة ومن خلال فريق فني متخصص.

مميزات النظام:

- تحكم سهل وآمن بالأحمال الكهربائية
- تصميم عملي ومناسب للاستخدام اليومي
- جودة تصنيع عالية وعمر تشغيلي طويل
- توافق كامل مع أنظمة التمديدات الكهربائية الحديثة
- توفير أعلى مستويات السلامة للمستخدمين



أعمال حوامل الكابلات ومجاري الكابلات

تقوم شركة أمان البلاد للمشاريع بتنفيذ وتركيب واختبار مسارات الكابلات باستخدام الكابل تراي والكابل ترنك بمختلف المقاسات والأنواع.
يشمل العمل الحوامل والدعامات والوصلات وأعمال التثبيت وجميع الملحقات اللازمة، وفقاً للمخططات والمواصفات الفنية المعتمدة ومن خلال فريق فني متخصص.

مميزات النظام:

- تنظيم وحماية الكابلات بشكل احترافي
- سهولة أعمال الصيانة والتوسعات المستقبلية
- تحسين المظهر العام للتمديدات الكهربائية
- توفير مسارات آمنة ومنظمة للكابلات
- زيادة العمر الافتراضي للكابلات وتقليل الأعطال

Cable Tray & Cable Trunking Works

Aman Albilad Projects executes, installs, and tests cable routes using cable trays and cable trunking of different sizes and types.
The scope includes supports, brackets, joints, fastening works, and all required accessories, in accordance with approved drawings and technical specifications through a specialized technical team

System Features:

- Professional organization and protection of cables
- Ease of maintenance and future expansion
- Improved overall appearance of electrical installations
- Safe and organized cable routing
- Extended cable service life and reduced failures



أعمال تشغيل وصيانة أنظمة التيار المنخفض

تقدم شركة أمان البلاد للمشاريع أعمال التشغيل والاختبار والصيانة الوقائية والتصحيحية لكافة أنظمة الجهد المنخفض داخل المشروع.

يشمل نطاق العمل أعمال البرمجة والمعايرة والفحص، واستبدال القطع التالفة عند الحاجة، وإعداد التقارير الفنية الدورية لضمان كفاءة واستمرارية التشغيل.

كما نقوم بتنفيذ شبكات التأريض المتكاملة التي تساعد على تصريف التيارات الأرضية بأمان، وتقليل مخاطر الصدمات الكهربائية أو أعطال المعدات الحساسة.

مميزات النظام:

- ضمان استمرارية وكفاءة تشغيل الأنظمة
- تقليل الأعطال المفاجئة وزمن التوقف
- رفع العمر الافتراضي للمعدات والأجهزة
- تحسين الأداء التشغيلي والاعتمادية
- توفير تقارير فنية دورية تساعد على اتخاذ القرارات التشغيلية المناسبة

Operation & Maintenance Works for Low Voltage Systems

Aman Albilad Projects provides operation, testing, preventive maintenance, and corrective maintenance services for all low voltage systems within the project.

The scope includes programming, calibration, inspection, replacement of damaged parts when required, and preparation of regular technical reports to ensure system efficiency and continuous operation.

We also implement integrated grounding networks that help safely discharge ground currents and reduce the risk of electrical shocks or malfunction of sensitive equipment

System Features:

- Ensures continuity and operational efficiency
- Reduces unexpected failures and downtime
- Extends the service life of equipment and devices
- Improves operational performance and reliability
- Provides periodic technical reports to support operational decisions



القطاعات التي نخدمها

تخدم شركة أمان البلاد للمشاريع مجموعة واسعة من القطاعات من خلال تقديم حلول كهروميكانيكية، وحلول السلامة والأمن، والحلول التقنية بما يتناسب مع احتياجات كل منشأة.

Sectors We Serve

Aman Albilad Projects serves a wide range of sectors by providing integrated electromechanical, safety, security, and technology solutions tailored to each facility's operational needs

01
Factories and Warehouses
المصانع والمستودعات



02
Companies and institutions
الشركات والمؤسسات



03
Schools and universities
المدارس والجامعات



04
Hotels and resorts
الفنادق والمنتجعات السياحية



05
Hospitals and clinics
المستشفيات والعيادات



الشهادات التي حصلنا عليها

تمتلك شركة أمان البلاد للمشاريع مجموعة من التراخيص والشهادات والتسجيلات الرسمية التي تعكس التزامنا بالامتثال، والجودة، والسلامة، والتنفيذ المهني.

Certificates That We Obtained

Aman Albilad Projects holds a range of official licenses, certificates, and registrations that reflect our commitment to compliance, quality, safety, and professional execution







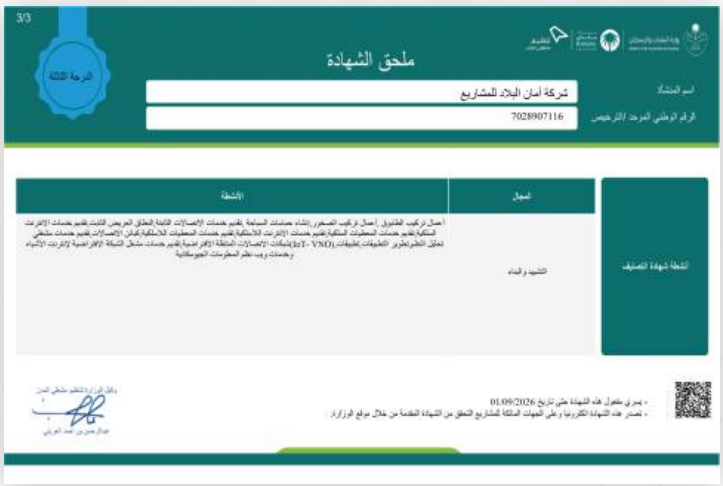

الشهادات التي حصلنا عليها

Certificates That We Obtained


Issuance Date: 12.05.2024
CCC Reference Number: 03-1302-120524-N

Crowe

Cybersecurity Compliance Certificate

This is to confirm that

Aman El-Balad For Projects

Commercial Registration No.: 1010799853

Building No. 6567, Salahuddin Al Ayyubi Street, Al Zahra Dist., Postal Code 12812 - Riyadh - Saudi Arabia

Was subject to an assessment by Crowe Saudi Arabia to evaluate its compliance

with Saudi Aramco Third Party Cybersecurity Standard (SACS-002). Based on the assessment carried out

between November 27, 2024 and December 05, 2024, Aman El-Balad For Projects

was found to be compliant with the Standard.

For the classification of General Requirements type: CCC

This certificate is valid for a period of two years from the date of issuance.

Disclaimer:

Saudi Aramco: Company General Use

Classification | CONFIDENTIAL


MODON مدن

شهادة

تأهيل مقاول

Accreditation Certificate

Certificate No: CC-000038-18-02-26

Contractor Name: 7028907116 1010799853 Company AMANN AL-BALAD For p

Commercial Registration No: 1010799853

HeadQuarter: Riyadh Accreditation Type: Safety

فئة التأهيل (تصنيف ثالث)

رقم التأهيل: CC-000038-18-02-26

اسم المقاول: شركة أمان البلاد للمشاريع

رقم السجل التجاري: 1010799853

المقر الرئيسي: الرياض نوع التأهيل: سلامة

تاريخ الإنتهاء: 2027/02/18


سلامة Salamah

2030

ترخيص مزاولة نشاط

رقم الترخيص 100000274

تاريخ إصدار الترخيص 2025/12/31

تاريخ إنتهاء الترخيص 2027/12/31

الاسم التجاري شركة أمان البلاد للمشاريع

رقم وزارة الداخلية 7028907116

المنطقة منطقة الرياض

المدينة الرياض

النشاط المرخص له


رؤية VISION 2030

المملكة العربية السعودية KINGDOM OF SAUDI ARABIA

الهيئة العليا للأمن الصناعي

SAIS

الهيئة العليا للأمن الصناعي

رخصة مزاولة نشاط

رقم الرخصة: FOOTE179491

الإسم التجاري	شركة أمان البلاد للمشاريع				
رقم السجل التجاري	١٠١٠٧٩٩٨٥٣	الرقم الموحد للمنشآت (٧)	٧٠٢٨٩٠٧١١٦		
تاريخ الإصدار	١٤٤٦-٠٨-٠٥	تاريخ الإنتهاء	١٤٤٩-٠٨-٠٥	منطقة مزاولة النشاط	الرياض
النشاط المرخص	تركيب وصيانة أجهزة السلامة المهنية				
الأجهزة والمعدات	الوصلات الوقائية والتأريضية والتنظيمية (المعدنية والمعتمة) بجميع أنواعها الثابتة والمتحركة، وصمامات الطوارئ، معدات تنظيم المرور الثابتة والمتحركة والمعدنية والمضاءة والعاكسة، السفارات الضوئية (الإشارات)، الأعمال الكهربائية فيما يتعلق بصيانة وتركيب لوحات الإشارات الضوئية، أجهزة مراقبة السرعة، الأجهزة الإلكترونية للطرق عامة داخل المرور، أجهزة كاميرات ضبط السرعة، أجهزة التحكم بالإشارات الضوئية وما يدخل فيه حكمها				

تشهد الهيئة العليا للأمن الصناعي بأن المنشأة الموضحة أعلاه قد استوفت كافة الإجراءات والإشتراطات النظامية لمزاولة النشاط الموضح أعلاه وقد أصدرت لها هذه الرخصة كمنشأة مصرح لها لمزاولة النشاط المذكور.

الشهادات التي حصلنا عليها

Certificates That We Obtained





العملاء والجهات الرئيسية

تضم قائمة عملاء وشركاء أمان البلاد للمشاريع مجموعة متنوعة من الجهات الحكومية، والشركات الخاصة، والمؤسسات، والكيانات الوطنية المرموقة.

Key Clients & Organizations

Aman Albilad Projects has worked with and served a diverse portfolio of respected government entities, private companies, institutions, and national organizations.

1	Saudi Ports Authority — Mawani	الهيئة العامة للموانئ – موانئ
2	Muslim World League	رابطة العالم الإسلامي
3	Qassim University	جامعة القصيم
4	Imam Mohammad Ibn Saud Islamic University	جامعة الإمام محمد بن سعود الإسلامية
5	Ma'aden	معادن
6	National Cybersecurity Authority	الهيئة الوطنية للأمن السيبراني
7	Tawakkalna	توكلنا
8	Ministry of Sport	وزارة الرياضة
9	Monsha'at	منشآت
10	MSKN	مسكن
11	Hassan Allam Holding	حسن علام القابضة
12	National Housing Company	الشركة الوطنية للإسكان
13	High Commission for Industrial Security	الهيئة العليا للأمن الصناعي
14	Expo 2030 Riyadh	إكسبو الرياض 2030

Our Clients

عملاؤنا

15	SAPTCO	سابتكو
16	SIBAC	سيباك
17	Mindware	مايندوير
18	Ministry of Health	وزارة الصحة
19	Riyadh Airports	مطارات الرياض
20	Sumou	سمو
21	El Seif Engineering Contracting	السيف مهندسون مقاولون
22	Middle East Orbits	مدارات الشرق الأوسط
23	Misk Foundation	مؤسسة مسك
24	Al Bawani	البواني
25	National Water Company	شركة المياه الوطنية
26	Saudi Water Authority	الهيئة السعودية للمياه
27	Odoo	أودو
28	Saudi Electricity Company	الشركة السعودية للكهرباء
29	Human Resources & Social Development	وزارة الموارد البشرية والتنمية الاجتماعية
30	TBC	TBC

العملاء والجهات الرئيسية

Key Clients & Organizations









































العملاء والجهات الرئيسية

Key Clients & Organizations









































Authorized Authorities
السلطات المعتمدة





















Authorized Authorities

السلطات المعتمدة





الهيئة العليا للأمن الصناعي
Supreme Authority For Industrial Security

SCA
الهيئة السعودية للمقاولين
Saudi Contractors Authority



هيئة الزكاة والضريبة والجمارك
Zakat, Tax and Customs Authority



gosi
التأمينات الاجتماعية
Social Insurance



هيئة المحتوى المحلي
والمشتريات الحكومية
Local Content & Government
Procurement Authority







الهيئة السعودية للملكية الفكرية
Saudi Authority for Intellectual Property

الشهادات والتسجيلات الرسمية

يعرض هذا السلايد مجموعة من الشهادات والتسجيلات الرسمية الخاصة بشركة أمان البلاد للمشاريع، وتشمل شهادات صناعية وتجارية، وشهادات المحتوى المحلي، وشهادات مرتبطة بالامتثال السيبراني. تعزز هذه الوثائق موثوقية الشركة وتوضح جاهزيتها للعمل مع المشاريع النظامية والجهات الاحترافية.

Official Certifications & Registrations

This slide presents a selection of Aman Albilad Projects' official certificates and registrations, including industrial, commercial, local content, and cybersecurity-related certificates.
These documents support the company's credibility and demonstrate its readiness to work with regulated projects and professional entities









الشهادات والتسجيلات الرسمية

Official Certifications & Registrations











GOSI Certificates

This slide includes GOSI-related certificates that confirm the company's social insurance registration and compliance status.
These certificates reflect Aman Albilad Projects' commitment to employee registration, occupational safety requirements, and official labor-related compliance

شهادات GOSI

يتضمن هذا السلايد شهادات مرتبطة بالتأمينات الاجتماعية، والتي تؤكد تسجيل الشركة وحالة الامتثال الخاصة بها.
تعكس هذه الشهادات التزام شركة أمان البلاد للمشاريع بتسجيل الموظفين، ومتطلبات السلامة والصحة المهنية، والامتثال الرسمي المتعلق بالعمل.



gosi
التأمينات الاجتماعية
Social Insurance

التاريـــــخ: 24/06/2026
الموافـــــق: 1448/01/09
رمز الشهادة: 116108339

شهادة

اسم المنشأة	شركة أمان البلاد للمشاريع		
اسم صاحب العمل			
رقم الاشتراك	632783086	الرقم الوطني الموحد	7028907116
العنوان	السعودية 12812		

	عدد المشتركين السعوديين النشطين	عدد المشتركين غير السعوديين	المجموع
رقما	22	38	60
كتابة	اثنان و عشرون مشتركا	ثمانية و ثلاثون مشتركا	ستون مشتركا

تشهد المؤسسة العامة للتأمينات الاجتماعية بأن المنشأة المذكورة أعلاه قد أوفت بالتزاماتها تجاه المؤسسة وفق البيانات المقدمة منها حتى تاريخ اصدار هذه الشهادة، والتي تم منحها لتقديمه لأية جهة تطلبها، وهي صالحة لجميع الأغراض التي نصت عليها الفقرة (6) من المادة (التاسعة عشر) من نظام التأمينات الاجتماعية الصادر بالمرسوم الملكي رقم (م/33) بتاريخ 1421/9/3 هـ و المادة (العاشرة) من نظام التأمينات الاجتماعية الصادر بالمرسوم الملكي رقم (م/273) وتاريخ1445/12/26 هـ .

لا تشمل هذه الشهادة المشتركين المعلقين.

هذه الشهادة سارية المفعول حتى 1448/02/08 هـ

الشهادة معتمدة من صاحب الصلاحية ولا تحتاج لتوقيع أو ختم

تحقق من صحة وصلاحية الشهادة عبر زيارة الرابط أدناه في الموقع الالكتروني للمؤسسة العامة للتأمينات الاجتماعية أو عن طريق استخدام الرمز المعرف التالي

800 124 3344
gosi.gov.sa

المملكة العربية السعودية، الرياض 12622 - 8308 حي الوزارات 3795
Kingdom of Saudi Arabia, Riyadh 12622 - 8308 Al Wizarat 3795



gosi
التأمينات الاجتماعية
Social Insurance

التاريـــــخ: 1448/01/09
الموافـــــق: 2026/06/24
رمز الشهادة: 116108374

شهادة السلامة والصحة المهنية

اسم المؤسسة/ الجهة	شركة أمان البلاد للمشاريع	الرقم الوطني الموحد	7028907116
رقم اشتراك المنشأة	632783086	عنوان المنشأة	6567Salah Al Din Al Ayoubi Rd 2305 12812 .Al Zahra Dist الرياض
نوع النشاط	أنشطة متعددة		

عدد المشتركين السعوديين النشطين	عدد المشتركين غير السعوديين النشطين
22	38

الفترة التي تشملها شهادة السلامة والصحة المهنية من (2026/01/01) إلى (2026/06/30).

اجمالي عدد الاصابات	وفاة مهنية	شفاء بحجز	شفاء بدون عجز
0	0	0	0

المعلومات المذكورة في الشهادة تم استخراجها استنادا على الوقائع المثبتة في سجلات المؤسسة الخاصة بصاحب العمل خلال الفترة الموضحة في الشهادة دون أدنى مسؤولية عن أي أحداث لم يتم الإبلاغ عنها أو تسجيلها لدى المؤسسة من قبل المنشأة.

لا تشمل هذه الشهادة المشتركين المعلقين.

تحقق من صحة وصلاحية الشهادة عبر زيارة الرابط أدناه في الموقع الالكتروني للمؤسسة العامة للتأمينات الاجتماعية أو عن طريق استخدام الرمز المعرف التالي

800 124 3344
gosi.gov.sa

المملكة العربية السعودية، الرياض 12622 - 8308 حي الوزارات 3795
Kingdom of Saudi Arabia, Riyadh 12622 - 8308 Al Wizarat 3795

Wage Protection, Saudization & ISO Certificates

This slide highlights additional compliance and quality certificates obtained by Aman Albilad Projects.

Certificates shown include:
Wage Protection Commitment Certificate
Saudization Certificate
ISO 45001:2018 — Occupational Health and Safety Management System
ISO 9001:2015 — Quality Management System
ISO/IEC 27001:2022 — Information Security Management System

شهادات حماية الأجور والسعودة والأيزو

يعرض هذا السلايد مجموعة إضافية من شهادات الامتثال والجودة التي حصلت عليها شركة أمان البلاد للمشاريع.

تشمل الشهادات المعروضة:
شهادة الالتزام بحماية الأجور
شهادة التوطين
ISO 45001:2018 – نظام إدارة السلامة والصحة المهنية
ISO 9001:2015 – نظام إدارة الجودة
ISO/IEC 27001:2022 – نظام إدارة أمن المعلومات







Wage Protection, Saudization & ISO Certificates

شهادات حماية الأجور والسعودة والأيزو



Certificate of Registration

This is to certify that the Occupational Health and Safety Management System of

Aman Al Bilad Projects Company

Saudi Arabia – Riyadh -Al Zahra District , Salahuddin Alayyubi Street.
Al Akaria Bulding No(6567) , Zipe Code (12812)

is in accordance with the requirements of the following standard

ISO 45001:2018

(Occupational Health and Safety Management System)

SCOPE

General construction of non-residential buildings such as schools, hospitals, hotels, Restorations of residential and non-residential buildings, Extending pipes of various types for communications line, Installation and maintenance of fire alarm devices and equipment, (High Commission for Industrial Security) to install and maintain security devices, Installing, maintaining and repairing sanitary ware installation, maintenance and repair of refrigeration and air conditioning systems Installing and maintaining firefighting devices and equipment, Cloud Computing, Cybersecurity, ERP, Plumbing services (installation and maintenance), Providing services Digital Transformation, Technical Support, Data & AI, IoT Service

(IAF Code: 28,33,18)

Certificate Number : 280225039647

Initial Registration Date : 28-Feb-2025
1st Surveillance Date : 28-Jan-2026
2nd Surveillance Date : 28-Jan-2027
Certificate Expiry Date : 27-Feb-2028

To verify certificate, visit at :
www.arscert.com
www.uafaccreditation.org
www.iafcertsearch.org

Issued by ARS Assessment Private Limited

Managing Director

UAF Address : 400, North Center Dr, STE 202, Norfolk, VA 23502, United States of America



الموارد البشرية والتنمية الاجتماعية

مُدد MUDAD

شهادة الالتزام بحماية الأجور

رقم الشهادة	تاريخ الإصدار	تاريخ الصلاحية
96577-472442-95146	24/06/2026	24/07/2026

حالة الشهادة: تم التحقق

اسم المنشأة: شركة أمان البلاد للمشاريع

رقم المنشأة: 1-2818600

للتحقق من الشهادة

تشهد مدد وزارة الموارد البشرية والتنمية الاجتماعية بأن المنشأة المذكورة أعلاه حققت نسبة الالتزام المطلوبة بحماية الأجور وتم منحها هذه الشهادة بناء على طلبها . الشهادة تم إنشاؤها إلكترونيا ومعتمدة من الجهة المختصة وقد تحتاج إلى توقيع أو ختم

رؤية VISION 2030 المملكة العربية السعودية KINGDOM OF SAUDI ARABIA

Financial, Address, Commercial & VAT Documents

This slide presents key official documents related to the company's banking, address, commercial activity, and tax registration.

Documents shown include:

- IBAN letter
- National address proof
- Commercial activity license
- VAT registration certificate

These documents confirm the company's official business identity and support its eligibility for professional transactions, contracting, invoicing, and regulatory compliance.

المستندات المالية والعنوان الوطني والسجل التجاري وVAT

يعرض هذا السلايد مجموعة من الوثائق الرسمية المتعلقة بالحساب البنكي، والعنوان الوطني، والنشاط التجاري، والتسجيل الضريبي للشركة.

تشمل الوثائق المعروضة:

- شهادة الآيبان
- إثبات العنوان الوطني
- رخصة النشاط التجاري
- شهادة التسجيل في ضريبة القيمة المضافة

تؤكد هذه الوثائق الهوية الرسمية للشركة، وتدعم أهليتها في التعاملات المهنية، والتعاقدات، وإصدار الفواتير، والامتثال النظامي.
والصحة المهنية، والامتثال الرسمي المتعلق بالعمل.







Financial, Address, Commercial & VAT Documents

المستندات المالية والعنوان الوطني والسجل التجاري وVAT



هيئة الزكاة والضريبة والجمارك
Zakat, Tax and Customs Authority

المملكة العربية السعودية
Kingdom of Saudi Arabia

شهادة
Certificate

The Zakat, Tax and Customs Authority certifies that the Taxpayer — شركة أمان البلاد للمشاريع

Entity Unified No./ID No. — 7028907116

CR National Number / License / Contract No. — 1010799853

Has submitted his tax return for the period ending on 31/12/2025 AD, and he was granted the certificate to complete all his transactions including the payment of the final amount due on the contract.

This certificate is valid until 23/11/1448 AH corresponding to 30/04/2027 AD

The Twenty third of Dhu al-Qi'dah one thousand four hundred forty-eight Hijri

This certificate is not valid until verified by the Authority's Website

zatca.gov.sa 19993 @zatca_sa



هيئة الزكاة والضريبة والجمارك
Zakat, Tax and Customs Authority

المملكة العربية السعودية
Kingdom of Saudi Arabia

شهادة تسجيل في ضريبة القيمة المضافة
VAT Registration Certificate

The Zakat, Tax and Customs Authority certifies that taxpayer below is VAT registered on 29/08/2024 AD

Taxpayer Name	شركة أمان البلاد للمشاريع
VAT Registration Number	312481231800003
Effective Registration Date	2024/08/01
Taxpayer Address	الرياض، الرياض، 6567، الرياض 12812-2305
CR / License / Contact / ID No	1010799853
Tax Period	Quarterly - ربع سنوي
First Filing due date	2024/10/31

Note: As a VAT registered taxpayer, you are not allowed to collect VAT from your customers prior to the effective date of the tax registration. If otherwise approved, The ZAKAT, Tax and Customs Authority will impose the applicable penalties

ضريبة القيمة المضافة VAT

zatca.gov.sa 19993 @zatca_sa

مشاريع القطاع الحكومي

Government Sector Projects

م	الجهة المالكة	المشروع	السنة
1	**جامعة القصيم**	نظام مكافحة الحريق لمباني العيادات الخارجية	2026
2	**شركة تطوير المباني (TBC)**	أعمال توريدات مكافحة وإنذار الحريق	2026
3	**المديرية العامة للأحوال المدنية**	توفير مضخات الحريق لمبنى الأحوال المدنية بفروع مكاتبها: رياض الخبراء، الإحساء، الأفلاج، الزلفي، أملج، عفيف، المجمعة	2026
4	**جامعة الإمام محمد بن سعود الإسلامية**	توريد وتركيب أنظمة السلامة في مبنى تقويم التعليم بالمدينة الجامعية	2026
5	**وزارة الموارد البشرية والتنمية الاجتماعية**	عملية توريد وتركيب أنظمة ومعدات السلامة بمركز التأهيل الشامل بينبع	2026
6	**وزارة الموارد البشرية والتنمية الاجتماعية**	توريد وتركيب أنظمة ومعدات السلامة بمركز التأهيل الشامل بتبوك	2026
7	**وزارة الموارد البشرية والتنمية الاجتماعية**	توريد وتركيب أنظمة ومعدات السلامة بمركز التأهيل الشامل بالإحساء	2026
8	**المؤسسة العامة لتحلية المياه المالحة**	تركيب كاميرات مراقبة داخل وخارج الورش المركزية	2026
9	**وزارة الحرس الوطني**	توريد وتركيب واختبار وتشغيل كواشف دخان عدد 51 للمبنى رقم 101	2026

م	الجهة المالكة	المشروع	السنة
10	**المديرية العامة للجوازات**	تهيئة وتجهيز مستودع شؤون الإيرادات	2025
11	**رابطة العالم الإسلامي**	توريد وتركيب كاميرات لمبنى الرابطة بحي الفلاح	2025
12	**الشؤون الصحية بوزارة الحرس الوطني**	توريد متطلبات مراقبة الشبكة فقط لمركز الرعاية الصحية الأولية في عرعر	2025
13	**الشؤون الصحية بوزارة الحرس الوطني**	توريد متطلبات مراقبة الشبكة فقط لمركز الرعاية الصحية الأولية في رفحاء	2025
14	**الشؤون الصحية بوزارة الحرس الوطني**	توريد متطلبات مراقبة الشبكة فقط لمركز الرعاية الصحية الأولية في حائل	2025
15	**وزارة الحرس الوطني**	توريد وتركيب نظام إنذار الحريق - مبنى السجلات	2025
16	**قوات الدفاع الجوي**	توريد وتركيب أجهزة إطفاء الحريق - وادي الدواسر	2025
17	**المباحث العامة**	توريد وتركيب خزانات غاز	2025
18	**وزارة الحرس الوطني**	رخص التطبيقات والأنظمة المكتبية	2025
19	**الهيئة العامة للصناعات العسكرية**	تجديد رخص وتخصيص أداة البنية المؤسسية	2025

م	الجهة المالكة	المشروع	السنة
20	مجمع الملك عبدالله الطبي بجدة	تأمين متطلبات الأمن والسلامة، مضخات إطفاء حريق مع صناديق الإطفاء وكامل ملحقاتها	2025
21	الهيئة العامة للموانئ - ميناء رأس الخير	توريد وتركيب كاميرات مراقبة وأجهزة تسجيل	2024
22	مستشفى القوات المسلحة بالقصيم	توريد وتركيب نظام إنذار حريق	2024
23	إدارة الشؤون الفنية المركزية بمنطقة الرياض	تأمين وتركيب وتشغيل نظام المراقبة الأمنية بمبنى الدفاع المدني بحي المعيزيلة	2024
24	النيابة العامة بمنطقة جازان	توريد وتركيب قطع غيار لنظام الإنذار والإطفاء لمبنى النيابة العامة بصامطة	2024
25	المركز السعودي للشراكات الاستراتيجية الدولية - وزارة الطاقة	توريد وتركيب أقراص صلبة لزيادة سعة تخزين كاميرات المراقبة لمقر المركز	2024
26	رابطة العالم الإسلامي	توريد وتركيب كاميرات مراقبة	2024
27	حرس الحدود - الإدارة العامة للشؤون الهندسية	توريد وتركيب أنظمة إنذار وإطفاء حرائق بمستودع الأسلحة والذخيرة ومستودع رقم 7	2024
28	قوات الدفاع الجوي	توريد وتركيب واختبار خزان غاز وأعمال الصيانة اللازمة بميدان الرماية ساهر B16	2024

مشاريع القطاع الخاص

Private Sector Projects

م	الجهة المالكة	المشروع	السنة
1	**شركة يوتيك (مصنع)**	توريد وتركيب أنظمة إنذار وإطفاء	2026
2	**فندق الصحافة**	توريد وتركيب أعمال التكييف	2026
3	**شركة برايم إستيتس العقارية**	توريد وتركيب أعمال إطفاء وإنذار حريق، تكييف وتهوية، سباكة وكهرباء	2026
4	**شركة جودة الحياة العقارية**	توريد وتركيب أعمال السباكة والكهرباء لبرج تجاري بطريق الملك عبدالله	2026
5	**شركة التوازنات العقارية**	توريد وتركيب مكيفات مخفية - GREE	2026
6	**شركة الوسوم العربية التجارية**	عقد تنفيذ أعمال تشطيبات	2026
7	**شركة الوسوم العربية التجارية**	عقد تنفيذ أعمال تشطيبات محل تجاري بالدمام	2026
8	**شركة الوسوم العربية التجارية**	عقد تنفيذ أعمال تشطيبات مطعم بالدمام	2026
9	**عمارة سكنية بنمار**	توريد وتركيب أنظمة إنذار وإطفاء	2026
10	**شركة الكيان المتميز الطبية**	مصنع بالدمام: توريد وتركيب أعمال إطفاء وإنذار حريق، تكييف وتهوية، سباكة وكهرباء	2026
11	**فلامنجو مول - جدة**	أعمال أنظمة الحريق	2025

م	الجهة المالكة	المشروع	السنة
12	**SALFO COMPANY**	عقد صيانة الشبكات والسيرفر والسنترال والأجهزة	2025
13	**شركة رؤية التعمير العقارية**	تركيب الكمرات - تعمير 15	2025
14	**شركة لبني الخليجية للمقاولات**	توريد وتركيب مجاري هواء	2025
15	**TRIPLE LINE**	AL SHEGREY MOSQUE PROJECT	2025
16	**HRDC Offices**	عقد صيانة أنظمة ومعدات الحريق	2025
17	**شركة الدرع العربي للتأمين التعاوني**	عقد صيانة أنظمة ومعدات الحريق	2025
18	**روضة كوكب البراعم الأهلية**	عقد صيانة أنظمة ومعدات الحريق	2025
19	**شركة البلاد للأنابيب الخرسانية**	عقد صيانة أنظمة ومعدات الحريق	2025
20	**شركة درعة للتجارة**	تركيب وبرمجة أنظمة الشبكات	2024
21	**شركة البلاد لأنظمة مكافحة الحريق**	توريد وتركيب أنظمة إطفاء وإنذار الحريق	2024
22	**شركة رؤية التعمير العقاري**	توريد وتركيب وبرمجة كاميرات المراقبة في تعمير 15	2024

م	الجهة المالكة	المشروع	السنة
23	**شركة التسهيل الميسر للتمويل**	توريد وتركيب أجهزة الشبكات وكاميرات المراقبة	2024
24	**شركة أسامة عبدالله**	توريد وتركيب أنظمة المراقبة الأمنية	2024
25	**مكتب عماد المالكي**	توريد وتركيب نظام الدخول الذكي	2024
26	**شركة البلاد لأنظمة مكافحة الحريق**	عقد صيانة أنظمة ومعدات الحريق	2024
27	**شركة أرض العزل**	عقد صيانة أنظمة ومعدات الحريق	2024
28	**شركة مصادر البناء للأدوات الصحية**	عقد توريد وتركيب أنظمة السلامة لمجموعة مستودعات	2024
29	**مؤسسة رواد التأسيس للمقاولات**	توريد وتركيب شبكة إطفاء	2024
30	**الشركة العربية للأثاث والتصميم**	توريد وتركيب أنظمة إطفاء الحريق	2024
31	**شركة نوفا ست التجارية**	صيانة مضخات الحريق	2024
32	**منى حسن الصائغ**	توريد وتركيب أنظمة السلامة لعمارة سكنية	2024
33	**فيصل عبدالرحمن العثمان**	توريد وتركيب أنظمة السلامة لعمارة سكنية	2024

م	الجهة المالكة	المشروع	السنة
23	**شركة التسهيل الميسر للتمويل**	توريد وتركيب أجهزة الشبكات وكاميرات المراقبة	2024
24	**شركة أسامة عبدالله**	توريد وتركيب أنظمة المراقبة الأمنية	2024
25	**مكتب عماد المالكي**	توريد وتركيب نظام الدخول الذكي	2024
26	**شركة البلاد لأنظمة مكافحة الحريق**	عقد صيانة أنظمة ومعدات الحريق	2024
27	**شركة أرض العزل**	عقد صيانة أنظمة ومعدات الحريق	2024
28	**شركة مصادر البناء للأدوات الصحية**	عقد توريد وتركيب أنظمة السلامة لمجموعة مستودعات	2024
29	**مؤسسة رواد التأسيس للمقاولات**	توريد وتركيب شبكة إطفاء	2024
30	**الشركة العربية للأثاث والتصميم**	توريد وتركيب أنظمة إطفاء الحريق	2024
31	**شركة نوفا ست التجارية**	صيانة مضخات الحريق	2024
32	**منى حسن الصائغ**	توريد وتركيب أنظمة السلامة لعمارة سكنية	2024
33	**فيصل عبدالرحمن العثمان**	توريد وتركيب أنظمة السلامة لعمارة سكنية	2024

م	الجهة المالكة	المشروع	السنة
34	**نايف بن محمد الدويش**	عقد توريد وتركيب أنظمة السلامة لمحطة وقود	2024
35	**مركز إشراقة الشمس لضيافة الأطفال الأهلية**	توريد وتركيب أنظمة إنذار وإطفاء الحريق	2024
36	**شركة مابي السعودية**	توريد وتركيب أنظمة مكافحة الحريق	2024
37	**شركة التكامل الوطنية الزراعية**	توريد وتركيب أنظمة مكافحة الحريق	2024
38	**شركة حفاوة نجدية لخدمات الإعاشة**	توريد وتركيب أنظمة إنذار وإطفاء	2024
39	**شركة الدرع العربي للتأمين التعاوني**	عقد صيانة أنظمة ومعدات الحريق	2024
40	**الشركة المتطورة للتشغيل والصيانة**	توريد وتركيب أنظمة شبكات	2023
41	**شركة وهج الأناقة**	توريد وتركيب وبرمجة كاميرات مراقبة	2023
42	**مؤسسة تقارب الزراعية**	توريد وتركيب نظام المراقبة الأمنية	2023
43	**مؤسسة غيث العرب للتجارة**	توريد وتركيب نظام المراقبة الأمنية	2023
44	**ورشة الزاهية للحدادة والألمنيوم**	صيانة كاميرات وعمل الاختبارات والتشغيل	2023

م	الجهة المالكة	المشروع	السنة
45	شركة حمد محمد بن عبدالله بن سعيدان	توريد وتركيب أنظمة مراقبة أمنية	2023
46	دار الأندلس للضيافة	توريد وتركيب سيستم كاميرات	2023
47	شركة مصنع بلاستيك الأولى	توريد وتركيب أنظمة مراقبة أمنية	2023
48	شركة إبداع الخليج لتقنية المعلومات	توريد وتركيب أنظمة شبكات	2023
49	مؤسسة العمل الناجح	مشروع توريد وتركيب شبكات الحاسب وكاميرات المراقبة	2023
50	مصنع البلاد للأنابيب الخرسانية	توريد وتركيب كاميرات IP CCTV	2023
51	عقد مصنع البلاد للأنابيب البولي	توريد وتركيب كاميرات IP CCTV	2023
52	الشركة السعودية الخليجية للهيدروليك	توريد وتركيب كاميرات IP CCTV	2023
53	شركة مابي السعودية	عقد صيانة أنظمة ومعدات الحريق	2023
54	مجموعة العطشيان للسلامة	توريد وتركيب أجهزة إنذار	2022
55	شركة البلاد لأنظمة مكافحة الحريق	توريد وتركيب أنظمة المراقبة الأمنية ونظام إنذار وإطفاء الحريق	2022

معرض مشاريعنا

Our Projects Gallery

المديرية العامة للجوازات - المشروع ! تهيئة وتجهيز مستودع إدارة شئون الإيرادات





جامعة الإمام محمد بن سعود الإسلامية - المشروع ! توريد وتركيب أنظمة السلامة في مبني تقويم التعليم بالمدينة الجامعية









وزارة الموارد البشرية والتنمية الإجتماعية - مركز التأهيل الشامل - المشروع ! توريد وتركيب أنظمة ومعدات السلامة









الشركة المتحدة للمحولات الكهربائية المحدودة - المشروع ! توريد وتركيب أنظمة إنذار وإطفاء حريق







المؤسسة العامة لتحلية المياة - المشروع ! تركيب كاميرات مراقبة داخل وخارج الورش المركزية



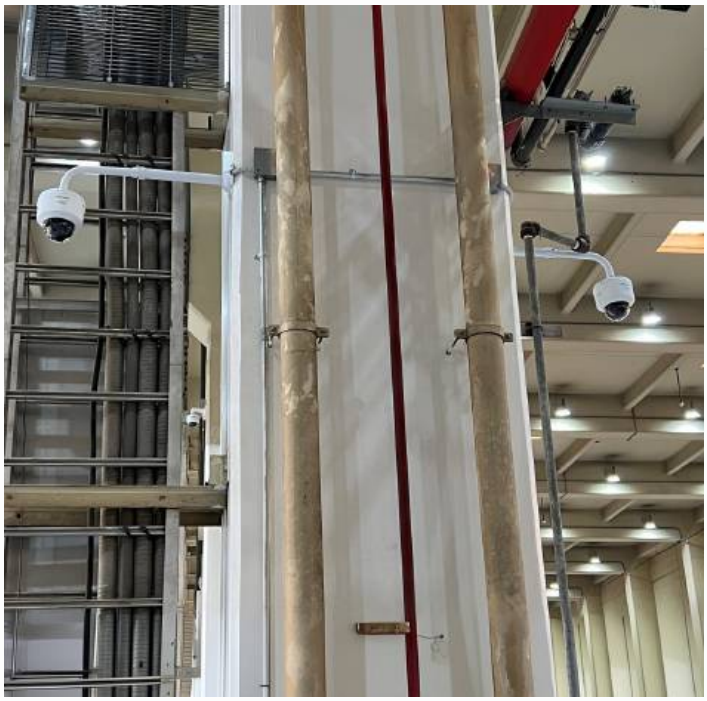





شركة الكيان المتميز الطبية - المشروع ! توريد وتركيب أعمال 1- سباكة -2- كهرباء -3- إطفاء وإنذار حريق -4- أعمال مدنية-5-تكييف وتهوية




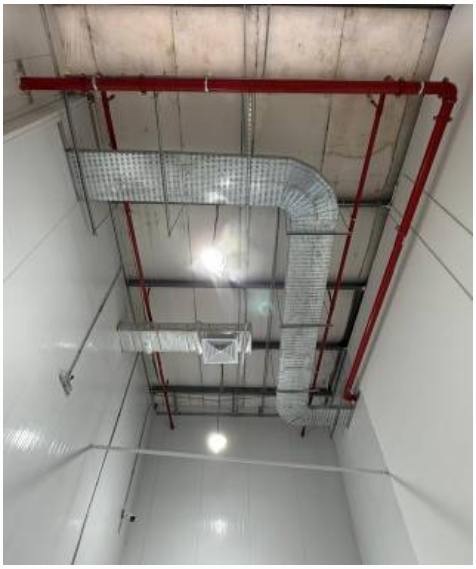
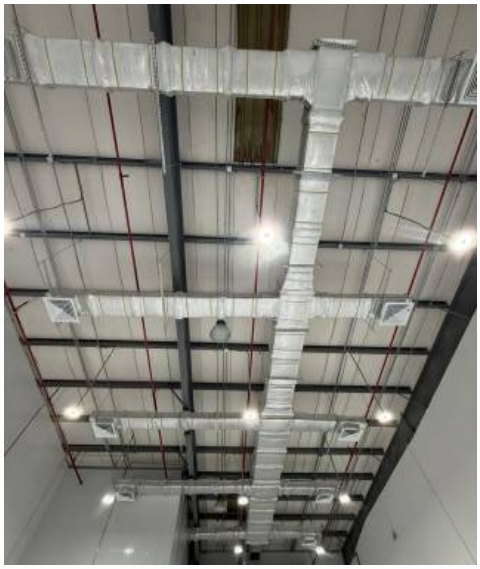






الهيئة العامة للموانى - ميناء رأس الخير - مشروع ! توريد و تركيب كاميرات مراقبة و أجهزة تسجيل









أمان البلاد للمشاريع

Aman Al Bilad Projects

Scan To Visit Our Website

Contact Us اتصل بنا

0553337658 OR 920026640

sales@aman-albilad.com

www.aman-albilad.com

COMPANY PROFILE

ملف الشركة